

ರಾಣಿ ಚನ್ನಮ್ಮ ವಿಶ್ವವಿದ್ಯಾಲಯ
ವಿದ್ಯಾಸಂಗಮ, ರಾ.ಹೆ.-04
ಬೆಲಗಾವಿ-591156
ಕರ್ನಾಟಕ



RANI CHANNAMMA UNIVERSITY
Vidyasangama, NH-04
Belagavi-591156
Karnataka



V.M.V.V SANGHA'S

V.M.K.S.R.VASTRAD ARTS, SCIENCE & VIJAY SHANKARAPPA
BELLIHAL COMMERCE COLLEGE, HUNGUND.

(Affiliated to 'Rani Channamma University, Belagavi')

COMMUNITY SERVICE PROJECTON
GOVT HOSPITAL HUNGUND

Submitted for fulfilment of requirement for the award of

the Under-Graduation of

Bachelor of Commerce

During the Year 2022-23

Submitted by

Akshata S Talagalamani

B.Com. Vth Semester

Reg.No: C2080003

Under the Guidance of

Shri. Basavaraj Hosamani

Department of Commerce

Program Book

for

Community Service

ಮುಖ್ಯ ವೈದ್ಯಾಧಿಕಾರಿಗಳ ಕಾರ್ಯಾಲಯ ತಾಲೂಕಾ ಆಸ್ಪತ್ರೆ, ಹುನಗುಂದ
ತಾಲೂಕು: ಹುನಗುಂದ

ಜಿಲ್ಲೆ: ಬಾಗಲಕೋಟೆ

ಇ-ಮೇಲ್:cmohunagund@gmail.com

ದೂರವಾಣಿ: 08351-261629

ಕ್ರಮ/ತಾಅಹು/ 129 /22-23

ದಿನಾಂಕ: 02/03/2023

ಸಮಾಜ ಸೇವೆ ಮಾಡಿರುವ ಪ್ರಮಾಣ ಪತ್ರ

ಕುಮಾರಿ ಅಶ್ವಿನಿ ಕೆ. ಅಕ್ಷಯವೆಣ್ಣಿ ಇವರು ದಿನಾಂಕ 20/02/2023 ರಿಂದ 01/03/2023 ರ ವರೆಗೆ ತಾಲೂಕಾ ಆಸ್ಪತ್ರೆ ಹುನಗುಂದದಲ್ಲಿ ಆಸ್ಪತ್ರೆಯ ಕೆಲಸದಲ್ಲಿ ಸಕ್ರಿಯವಾಗಿ ಭಾಗಿಯಾಗಿ ಸಮಾಜ ಸೇವೆ ಮಾಡಿರುತ್ತಾರೆಂದು ಈ ಮೂಲಕ ಪ್ರಮಾಣೀಕರಿಸಿದೆ.

RDL

Assistant Administrative Officer
Taluka Hospital, Hungund

DECLARATION

I declare that this project report entitled **"COMMUNITY SERVICE PROJECT ON GOVERNMENT HOSPITAL, HUNGUND"** independent project carried out by me in partial fulfilment of the requirements for the award of the degree of Commerce by the **Rani Channamma University**. The project report has been prepared under the guidance of . **Shri. S S Patil** Guide. Department of Commerce, **Rani Channamma University, V M K S R VASTRAD ARTS SCIENCE & VIJAYASHANKRAPPA BELLIHAL COMMERCE COLLEGE HUNGUND.**

I have not submitted his project previously to this university or any other university for the award of any degree.

Date :
Place : HUNGUND

A. S Talagalamani
Miss. AKSHATA S TALAGALAMANI

CERTIFICATE

This is to certify that **Miss.AKSHATA S TALAGALAMANI** is a bonafide student of the Department of Commerce, bearing REG NO : C2080003 during the academic year 2022-23 has satisfactorily completed the project work entitled "**COMMUNITY SERVICE PROJECT ON GOVERNMENT HOSPITAL, HUNGUND**" submitted in partial fulfillment of the requirements for the award of the Degree of Commerce by **RANI CHANNAMMA UNIVERSITY** under guidance and supervision by **Shri. S S PATIL** And **Prof. B A KANTHI** Head of the Department in Commerce.



Prof. B A KANTHI

(HOD OF COMMERCE)
Prof. B. A. Kanthi

Head, Department of Commerce
V.M.K S.R.Vastrad Arts, Science &
V.S.Bellihal Commerce College
Hungund-587119



Shri. S S PATIL
(Guide)

S K MATH

Principal

Principal
Vijaya Mahanteshi Krupaposhit
S.R.Vastrad Arts, Science & V.S.Bellihal
Commerce College, Hungund-587119

CERTIFICATE

This is to certify that the project work on "**COMMUNITY SERVICE PROJECT ON GOVERNMENT HOSPITAL, HUNGUND**" has been carried out by **Miss. AKSHATA S TALAGALAMANI B. Com V** semester under the guidance of **Shri. S S PATIL** Guide, **Prof. B A KANTHI** Head of the Department in Commerce towards the partial fulfilment of the requirements for the award of degree of department of Commerce by the **Rani Channamma University** during the year **2022-23**.

Date :
Place : HUNGUND

Prof. SHAKUNTALA K MATH
(PRINCIPAL)

Principal
Vijaya Mahanteshi Krupaposhit
S.R.Vastrad Arts, Science & V.S.Bellitla
Commerce College, Hungund-587118

Acknowledgement

I am greatly indebted to my guide, **Shri. S S PATIL** Co-ordinator, Department of Commerce, **Rani Channamma University, V M K S R VASTRAD ARTS SCIENCE & VIJAYA SHANKRAPPA BELLIHAL COMMERCE COLLEGE HUNGUND** for his inspiring guidance. In spite of several busy assignments, he has been kind enough to spare his time for giving me pleasure and privilege to work under his guidance.

Further I am also thankful Principal **Prof. S K MATH** and **Mr. B S HOSAMANI** and **Prof. B A KANTHI** Head of the Department in Commerce. **Mr. SHREESHAIL BOMMASAGAR** for their encouragement and help in carrying out this project work.

I take an opportunity to express my gratitude and sincere thanks **Shri. R D KANVALI** permitting me as well as guiding me throughout my project work. And I am extremely thankful to management of **GOVT HOSPITAL HUNGUND** for furnishing the information.

My sincere thanks to all for supporting me in carrying out project report and I also thanks to library staff and all my friends for their co-operation during the course of project work and I am also thankful to printers of their skilful printing this work.

My parents are main soul for my confidence, determination and strength throughout my life. The sweet hopes and wishes have made me able to present this work.

Last but not the least I take this opportunity to thank and remember all my friends i.e., Reshma, Pallavi, Aliya, Rekha who are with me and who have helped me throughout my life from the place they have resided in making me feel that I am also one among them who can achieve things as we want.

Date :
Place : HUNGUND

A. S Talagalamani
Miss. AKSHATA S TALAGALAMANI

—: ಹೊಂದಿಕೆ :-

ಹೆಸರು	S.No.
* ಕರ್ನಾಟಕ ಸರ್ಕಾರ ಸಾರ್ವಜನಿಕ ಉದ್ದೇಶಕ್ಕಾಗಿ	01
* ಸಾರ್ವಜನಿಕ ಉದ್ದೇಶಕ್ಕಾಗಿ ಒಟ್ಟುಗೂಡಿಸಿದ ಸಮಾಜ	02.
* ಗೌರವಾನ್ವಿತ ಅಧಿಕಾರಿಗಳು	03
* ಉದ್ದೇಶ ಹಾಗೂ ಚಿಂತನೆಗಳನ್ನು ದೊರೆಯುವ ಆರೋಗ್ಯ ಸಹಿತ ಉದ್ದೇಶಗಳು	04.
* ಜಿಲ್ಲಾ ಉದ್ದೇಶ ಜಿಲ್ಲಾ ಪಂಚಾಯತ್ ಜಿಲ್ಲಾ ಆರೋಗ್ಯ ಮತ್ತು ಕುಟುಂಬ ಕಲ್ಯಾಣ ಇಲಾಖೆ ಜಿಲ್ಲಾ ಆರೋಗ್ಯ -ಗೃಹ ಬಾಗಲಕೋಟೆ.	05
* ಪ್ರತಿಯೇ ಒಂದು ಆರೋಗ್ಯ ಸೇವೆಗಳ ಎವರೆ 24 ಗಂಟೆಗಳ ಪ್ರತಿಯೇ 6 ಆರೋಗ್ಯ ಉಪವಿಭಾಗ ಚಿಂತನೆ ಉದ್ದೇಶಗಳು.	06
* 100 ಹಾಸಿಪ್ಗಳು ಸಾರ್ವಜನಿಕ ಉದ್ದೇಶಕ್ಕಾಗಿ	07
* ರೋಗಗಳ ಮತ್ತು ಆದರೆ ಬಾಧೆಗಳ ನಿಯಂತ್ರಣ.	08
* ಕುಟುಂಬದ ರಾಜ್ಯ ಮತ್ತು ನಿಯಂತ್ರಣ ಮತ್ತು ಮಾರ್ಗದರ್ಶಿ ಮತ್ತು ಪಾಲನೆಗಳ ನಿಯಂತ್ರಣ	09
* (ಶಿಕ್ಷಣ ಮತ್ತು ಮನುಷ್ಯ, ಸ್ವಾಸ್ಥ್ಯ ಮತ್ತು ಮಂತ್ರಗಳು ಕರ್ನಾಟಕ ಸರ್ಕಾರ.	10,

* ಸ್ವಲ್ಪಗ್ನ ಯುಜ್ಯವಾಗಿ ಒದಗಿಸುವ ಲೋಕದ ವೈಶಿ	11
* ಸ್ವಲ್ಪತ್ರಯಂಶು ಶಿಕ್ಷಣ ಶಾಲ್ಪಯ್ಯ ವೈವಸ್ಥೆ	12
* ಸರ್ಕಾರ ಸ್ವಲ್ಪತ್ರಯಂಶು ಅಶೇಷತೆ	13
* ಶಾಮಾನ್ಯ ಸ್ವಲ್ಪತ್ರ	14.
* ಸ್ವಲ್ಪತ್ರಯಂಶು ಯುಜ್ಯ ದಾಖಲೆ	15
* ಶ್ರೀರಂಗನ ಸೇವೆಗಳ ಬವರ	16
* ರಿನಲ್ ಹಂಪಟ	17
* ರಾಷ್ಟ್ರಿಯಂಶು ಶೈಲಿ ಗುಣಧಾರಣೆ ಯೋಜನೆ 3ನೇ ಹಂತ	18
* ತಂದೆ ತಾಯಿಯೊಂದಿಗೆ ನನ್ನೊಡನೆ ಬೇರೂರ 4 ಯುಜ್ಯ -ವಾದ ಸೇವೆಗಳು	19
* ಲೈಸೆನ್ಸಿಂಗ್ ತೆರಿಗೆಯ ಪರಿಹಾರಗಳು	20
* ಶ್ರೀ ರಂಗನ ತುಳುಕು ಚಿರತ್ನಯಂಶು ಶಾಲ್ಪಯ್ಯಗಳು	21
* ಪೋಲೀಸ್	22

ಕರ್ನಾಟಕ ಸರ್ಕಾರ

ಪಾಲೀಕರಣ ಆಯ್ಕೆ ಪ್ರಕ್ರಿಯೆ

ಬಿಡುಗಡೆ :-

ಪಾಲೀಕರಣ ಆಯ್ಕೆಯು 2002 - 03 ರಲ್ಲಿ ನಡೆಯುವ ಅಂತಿಮದಲ್ಲೇ ಪ್ರಾರಂಭವಾಗುತ್ತದೆ.

* ಸನ್ಮಾನ್ಯ ಶ್ರೀ ಗೋಪಾಲ ಕಾರ್ಜುನೇಶ್ವರ :-

ಸಚಿವರು ಹಾಗೂ ಬಾಗಲಪೇಟೆ ಜಿಲ್ಲಾ ಮಜ್ದೂರಿ ಸಚಿವರು ಕಾರ್ಜುನೇಶ್ವರ ಅವರ ಸಂಸ್ಥೆಗೆ

* ಸನ್ಮಾನ್ಯ ಶ್ರೀ ಮುರುಗೇಶ್ವರ ಜಿ. ಎಸ್. :-

ಮದ್ದುಮಾ ಕೈಗಾರಿಕಾ ಸಚಿವರು ಕರ್ನಾಟಕ ಸರ್ಕಾರದ ನಿರೀಕ್ಷೆ ಅವರು ಬೃಹತ್ ಪ್ರ

* ಸನ್ಮಾನ್ಯ ಶ್ರೀ ಎಸ್. ಜಿ. ಪಾಟೀಲ :-

ಅಧಿಕಾರ ವಹಿಸಿದ ನಾಯಕರು, ಕರ್ನಾಟಕದ ಅಧಿಕಾರಿ ಪಾಲೀಕರಣ ಇವರು ಕಾರ್ಜುನೇಶ್ವರ

* ಸನ್ಮಾನ್ಯ ಶ್ರೀ ಡಿ.ಎಸ್. ಸವಣ್ಣ :-

ಸವಣ್ಣವರೂ ಸರ್ಕಾರದ ಮುಖ್ಯ ಸಚಿವರು ಕರ್ನಾಟಕ ಅಧಿಕಾರಿ ಹಾಗೂ ಕಾರ್ಜುನೇಶ್ವರ ಅವರನ್ನು.

ಓನಗುಂದ ಡಾಲಗಾತಿ.

ಸಾವೇಜನಕೆ ಔಷ್ಣತ್ರೆಯ ಲದ್ಢಾಟನಾ ಸಿಮಾರಂಭ.

ದಿನಾಂಕ :- 25 / 11 / 2007

* ಲದ್ಢಾಟಕರು :- ಸನ್ಮಾನ್ಯ (ಶೀ ಜನದೀಪ ಕೆಟ್ಟರ
ಯುಜ್ಯ ಮಂತ್ರಗಲ್ಲು ಕನಾಟಕ ಸರಕಾರ

* ಅಧ್ಯಕ್ಷತೆ :- ಸನ್ಮಾನ್ಯ (ಶೀ ದೊಡ್ಡನಗಾಡ ಒ. ಖಾಟೀಲ
ಶಾಸಕರು ಓನಗುಂದ ಯೆತಕ್ಷೇತ್ರ.

ಯುಜ್ಯ ಅತಿಥಿಗಲ್ಲು

ಸನ್ಮಾನ್ಯ (ಶೀ ಅರಲಿಂದ ಅಂಬಾವೆಲ್ಲ.

ಆರೋಗ್ಯ ಯೆತು ಕುಟುಂಬ ಕಲ್ಯಾಣ ಸುಚಿವರು
ಕನಾಟಕ ಸರಕಾರ.

ಸನ್ಮಾನ್ಯ (ಶೀ ಗೋಲಿಂದ ಕಾರಿಬೊಲ್ಲ :-

ಕೆನ್ನೆಡ ಓ ಸಂಸ್ಕೃತಿ ಸಚಿವರು
ದಾಗು ಬಗಲಕೋಟ ಒಲ್ಲಾ ಲಸೂಬಾಂ ಸಚಿವರು ಕನಾಟಕ
ಸರಕಾರ.

ಈ ಓನಗುಂದ ಡಾಲ್ಢಾಟು ಸಾವೇಜನಕೆ
ಔಷ್ಣತ್ರೆಯುಲ್ಲ 50 ದಾತಿಗಂಬಂವ 100 ದಾತಿಗಿಕ್ಕಿ ವೆರಗಿ
ಯೆಲ್ಲಜೇಗೇಲಿಲಾಗಿವೆ.

ಮೊರವಾಸ್ತವ ಪರಿಧಿಗಳು

- * ಪನ್ನಾನ್ಯ ಶ್ರೀ ಟಿ. ಸಿ. ಗಂಧಿನಾಥರ :-
ಯೇಕೆಂಬ ಸದಸ್ಯರು ಬಾಗಲಕೋಟೆ.
- * ಪನ್ನಾನ್ಯ ಶ್ರೀಮತಿ ಶಾಂತವ್ವ ಭೀ ಭೂಷಣ್ಣವರ :-
ಅಧ್ಯಕ್ಷರು ಜಿಲ್ಲಾ ಪಂಚಾಯತಿ ಬಾಗಲಕೋಟೆ.
- * ಪನ್ನಾನ್ಯ ಶ್ರೀ ಎಂ ಕೆ ಪಿಟ್ಟಣಾಚಾರ್ಯ :-
ಶಾಸಕರು ಅಧಾನ ಸಭೆ ಬದ್ವಾಳಿ
ಶಾಸಕರು ಅಧಾನ ಸಭೆ ಜಮಖಂಡಿ.
- * ಪನ್ನಾನ್ಯ ಶ್ರೀ ಸ್ವಾಮಿನಾಥ :-
ಶಾಸಕರು ಅಧಾನ ಪಂಚಾಯತಿ
- * ಪನ್ನಾನ್ಯ ಶ್ರೀ ನಾರಾಯಣ ಭಂಡಗೆ :-
ಶಾಸಕರು ಅಧಾನ ಪಂಚಾಯತಿ
- * ಪನ್ನಾನ್ಯ ಶ್ರೀ ಅರಣ್ಯ ಭೀ ಶಾಹುರ :-
ಶಾಸಕರು ಅಧಾನ ಪಂಚಾಯತಿ
- * ಪನ್ನಾನ್ಯ ಶ್ರೀ ಮಹಾಂತೇಶ ಎಸ್. ಕಾಟಲಗಿ :-
ಶಾಸಕರು ಅಧಾನ ಪಂಚಾಯತಿ
- * ಶ್ರೀಮತಿ ಶಂಕ್ರಪ್ಪ ಬ ಭಜಂತ್ರಿ :-
ಅಧ್ಯಕ್ಷರು ಉಯಾಟು ಪಂಚಾಯತಿ
ಯನಗುಂದ,

ಕರ್ನಾಟಕ ಸರ್ಕಾರ

ರಾಜ್ಯೀಯ ಚರಣ್ಯ ಅಭಿಯಾನ ಚಯುಷ್

* ಚಿಕ್ಕಿತ್ರ ಹಾಗೂ ಚಿಕ್ಕಿತ್ರಗಲ್ಲು ಹೂರೆಯುವ ಚರಣ್ಯ
ಸೀಯಾ ಸಿಲಿಕ್ಕಿಗಲ್ಲು.

* ಚಿಕ್ಕಿತ್ರ ಹೂರೆಯುವ ಬಂದರೆ (ಚಿಕ್ಕಿತ್ರಾ) ಹಂತಹ ರೂಗಗಲ್ಲು ಕಿಕ್ಕಿ
ಚಿಕ್ಕಿತ್ರ ಹೂರೆಯುವ ಯೂಗ ಹಿಕ್ಕಿತ್ರ ಚಿಕ್ಕಿತ್ರ ಹಾಗೂ ರಿಕ್ಕಿ ಚಿಕ್ಕಿತ್ರ
ಚಿಕ್ಕಿತ್ರ ಹೂರೆಯುವ ಹಿಕ್ಕಿತ್ರಾ ಚಿಕ್ಕಿತ್ರ
ನೀಡಲಾಗುತ್ತದೆ.

ಸಂಘಿಕ್ಕಿಗಲ್ಲು ಚಿಕ್ಕಿತ್ರಾ ಹೂರೆಯುವ ಅಕ್ಕಿ ಹೂರೆಯುವ
ಹೂರೆಯುವ ಹಿಕ್ಕಿತ್ರಾ ಕಿಕ್ಕಿತ್ರಾ ಹೂರೆಯುವ ಹೂರೆಯುವ
ಹೂರೆಯುವ ಹೂರೆಯುವ ರೂಗಗಲ್ಲು ಹೂರೆಯುವ ಹೂರೆಯುವ
ಚಿಕ್ಕಿತ್ರಾ ಹೂರೆಯುವ ಹೂರೆಯುವ ಹೂರೆಯುವ ಹೂರೆಯುವ
ಹೂರೆಯುವ ಹೂರೆಯುವ ಹೂರೆಯುವ ಹೂರೆಯುವ

ದಿನಚಿಯು ಹಿಕ್ಕಿತ್ರಾ ಹೂರೆಯುವ ಹೂರೆಯುವ
ಹೂರೆಯುವ ಹೂರೆಯುವ ಹೂರೆಯುವ ಹೂರೆಯುವ
ಹೂರೆಯುವ ಹೂರೆಯುವ ಹೂರೆಯುವ ಹೂರೆಯುವ
ಹೂರೆಯುವ ಹೂರೆಯುವ ಹೂರೆಯುವ ಹೂರೆಯುವ

ಹೂರೆಯುವ ಹೂರೆಯುವ ಹೂರೆಯುವ ಹೂರೆಯುವ
ಹೂರೆಯುವ ಹೂರೆಯುವ ಹೂರೆಯುವ ಹೂರೆಯುವ
ಹೂರೆಯುವ ಹೂರೆಯುವ ಹೂರೆಯುವ ಹೂರೆಯುವ
ಹೂರೆಯುವ ಹೂರೆಯುವ ಹೂರೆಯುವ ಹೂರೆಯುವ

* ಚಿಲ್ಲಾ ಭದ್ರತೆ ಜಿಲ್ಲಾ ಪಂಚಾಯತೆ ಜಿಲ್ಲಾ ಆರೋಗ್ಯ
ಮೆತ್ತೂ ಕುಟುಂಬ ಶಿಲ್ಪಾಣ ಇಲಾಖೆ ಜಿಲ್ಲಾ ಆಧಿಕಾರಿಗಳು

* 1ನೇ ಯಂತ್ರವಾರಿ ಬಾಂಬುಲೋ
ದೂರಗುಂದ ತಾಲೂಕು ಆಸ್ಪತ್ರೆ
* 2ನೇ ಯಂತ್ರವಾರಿ ಮುಧೋಳ ತಾಲೂಕು
ಆಸ್ಪತ್ರೆ ಮತ್ತು ಸಹಾಯಕಿವೆ.

* 3ನೇ ಯಂತ್ರವಾರಿ ಬದಾಳಿ ತಾಲೂಕು ಆಸ್ಪತ್ರೆ
- ಮತ್ತು ಸಹಾಯಕಿವೆ.

* 4ನೇ ಯಂತ್ರವಾರಿ ಬಬ್ಬಿ ತಾಲೂಕು ಆಸ್ಪತ್ರೆ ಮತ್ತು
- ಸಹಾಯಕಿವೆ.

* 5ನೇ ಶುಕ್ರವಾರಿ ಜಯಬಂದಿ ತಾಲೂಕು ಆಸ್ಪತ್ರೆ
- ಮತ್ತು ಸಹಾಯಕಿವೆ.

* 2ನೇ ಶುಕ್ರವಾರಿ ಮದಾಲಂಗಶಿವಾರಿ ತಾಲೂಕು
ಆಸ್ಪತ್ರೆ ಮತ್ತು ಸಹಾಯಕಿವೆ.

* 4ನೇ ಶುಕ್ರವಾರಿ ಬನಕಟ್ಟಿ ಆಸ್ಪತ್ರೆ ಮತ್ತು ತಾಲೂಕು
ಆಸ್ಪತ್ರೆ ಮತ್ತು ಸಹಾಯಕಿವೆ.

* ಜಿಲ್ಲಾ ಭದ್ರತೆ ಮತ್ತು ಪಂಚಾಯತೆ ಜಿಲ್ಲಾ ಆರೋಗ್ಯ
ಮತ್ತು ಕುಟುಂಬ ಶಿಲ್ಪಾಣ ಇಲಾಖೆ ಜಿಲ್ಲಾ
ಆಧಿಕಾರಿಗಳು.

* ಆರೋಗ್ಯ ಕಾರ್ಯಾಚರಣೆ ಆಧಿಕಾರಿಗಳು
ಬಾಂಬುಲೋ.

ಶ್ರೀಶಾಂತಿ ಯಾತ್ರೆ ಶ್ರೀರೋಗ ಸೇವೆಗಲು ಎಲೆ 24 ಗಂಟೆಗಲು
ಶ್ರೀಶಾಂತಿ ೬ ಶ್ರೀರೋಗ ತುರ್ತು ಚಿಕಿತ್ಸೆಯು ಸುಖಭವಗಲು

- * ಸಮಾಲೋಚನೆ ಹಾಗೂ ಕಿ-ಕೋಯಿರು ಆಶಾಸನೆ
- * ಶ್ರೀಶಾಂತಿ ಯಾವು ಉದ್ದೇಶ
- * ತುಡುಕಿನ ಗುಣಿಣಿ ಪುತ್ರ ಹಾಗೂ ಚಿಕಿತ್ಸೆ
- * ಖುತುಯಾಢಿ ಸಮಾಲೋಚನೆ ಯುತು ಚಿಕಿತ್ಸೆ
- * ಸುಡುಕು ಹಲಗೆ ಯುತು ತಿನೇಯನ ಕೆತ್ತಿ ಚಿಕಿತ್ಸೆ
- * ಶ್ರೀರೋಗ ಶಾಯಲಗಲು ಪುತ್ರ ಹಾಗೂ ಚಿಕಿತ್ಸೆ
- * ಸುತುಯ ಕುಯುಣ.

ಉವಚಿಕಿ ಗುಣಿಣಿಯಾಢಿಕೆ ಸಂತಾನಹರಣ ಚಿಕಿತ್ಸೆ COPPER-T
 ಯುತುಗಲು ಲತರಗೆ PP2000 ಉವಚಿಕೆ

- * ಉಪು ಸಮಾಲೋಚನೆ ಹಾಗೂ ರಕ್ತ ತುಡುಕು.
- * ಯುಡುಕುಯು ಸುಡುಕು ಸೇವೆಗಲು
- * ಬುಡುಕುನ ನುಡುಕು ಸೇವೆಗಲು ಪುರುಷುಕು ಯುತು ಮುಕುಯುಣ.
- * ಗುಡುಕುಕುಯು ಕುನುಕು ಪುತ್ರ ಹುತುಕುಕು
- * ಶ್ರೀಶಾಂತಿ ೬ ಶ್ರೀರೋಗ ಸೇವೆಗಲು
- * ತುರ್ತು ಶ್ರೀರೋಗ ಸೇವೆಗಲು ಸೇವೆ ೬ ತುರ್ತು ಕೆತ್ತಿ ಚಿಕಿತ್ಸೆ ಉತುಕು 24 x 7.
- * ತುಡುಕುನ ಗುಣಿಣಿ ಪುತ್ರ ಹಾಗೂ ಚಿಕಿತ್ಸೆ ಸುಡುಕು.
- * ಶ್ರೀ ರೋಗ ಶಾಯಲಗಲು ನುಡುಕು ಯುತುಯುಡುಕು.

100 ಹಾಸಿಗಿಗ್ಲು ಶಾವೇಲೆನಕೆ ಆಶ್ರಿತ್ಯೆ ಹೊಂದಿದೆ.

ಮುಖ್ಯ ವೈದ್ಯಾಧಿಕಾರಿಗ್ಲು

ಆವಧಿ

- * ಹಾ|| ಎಸ್. ಡಿ. ಲಿಪಿರಾಧಿ - 28/3/2011/ 18/07/2013.
- * ಹಾ|| ಶ್ರೀಕಾಂತ್ ಎ. - 19/7/2013/ 31/12/2015
- * ಅಧ್ಯಾಪಕಂಕರ ಎನ್. ಎಸ್. - 31/12/2015/ 2/04/2016
- * ಹಾ|| ಕೊಸುಮ್ಲೆ ಯಾಗಿ (ಶ್ರೀಭಾರ) - 2/4/2016/ 7/7/2019.
- * ಹಾ|| ಮೆಂಜುನಾಥೆ ಅಂಕುಲಕೆರ - 17/07/2019 - 2023.

ಃ ಅಧ್ಯಕ್ಷರೊ ಟ್ರಿ ನಾಮೆ ನದೆಲೇಶಿತ್ ಸೆವೆಶ್ರೆರು :-

- * ಶ್ರೀ ಯಾಡ್ತನನಾಡ ಜಿ ಪಾಣಲ - ಅಧ್ಯಕ್ಷರೊ.
- * ಶ್ರೀ ಹಾ|| ಮೆಹಾಲೇಶಿತ್ ಶೆಡಪತ್ತಿ - ಉಪಾಧ್ಯಕ್ಷರೊ.
- * ಶ್ರೀ ಲೀಲೆಭಿಪ್ರಪ್ಪೆ ಅಲ್ಲಕಲ್ಲ - ಸೆವೆಶ್ರೆರು.
- * ಶ್ರೀ ಅಶರಪ್ಪೆಪೆ / ಬಾಯಿ / ನಾಗೇಶ್ವರ - ಸೆವೆಶ್ರೆರು.
- * ಶ್ರೀ ಅಪ್ಪು ಟಿಲಾರು - ಸೆವೆಶ್ರೆರು.
- * ಶ್ರೀ ಸಂಗಮೇಶ್ವರ ಚೊಂ - ಸೆವೆಶ್ರೆರು.
- * ಶ್ರೀ ನೆರಪ್ಪೆಪೆ ಲೀಲೆಮೊ - ಸೆವೆಶ್ರೆರು.
- * ಶ್ರೀಮೂಲ ಪೆದ್ದಾವೆಲೆ ದೇವೆ - ಸೆವೆಶ್ರೆರು.
- * ಶ್ರೀ ವೆಡಬಾಯಿಶೊಬ (ಮುನ್ಯಾ) - ಸೆವೆಶ್ರೆರು.
- ಅ ಭೆಗಲಾಗನ
- * ಹಾ|| ಲೀಲೆಭಿಪ್ರಪ್ಪೆ ಯಾಗಿ - ಸೆವೆಶ್ರೆರು.
- * ಹಾ|| ಮೆಂಜುನಾಥೆ ಅನಕುಲಕೆರ - ಸೆವೆಶ್ರೆರು.

ಶಾಂತಿವೆಶಿಕ್.

ಕರ್ನಾಟಕ ರಾಜ್ಯಪತ್ರ.

ಭಾಗ - 4 @ ಬೆಂಗಳೂರು ಸೋಮವಾರ ಮಾರ್ಚ್
2/2009

[ಪ್ರಾಬ್ಧಿಕಾ 11 ಶಕೆ ವರ್ಷ 1930 ಸಂ. 113]

ಸಂಸದೀಯ ವ್ಯವಹಾರಗಳ ಮತ್ತೂ ಶಾಸನ ರಚನೆಯ
ಸೂಚನೆಯ

ರೋಗಿಗಳ ಮತ್ತೂ ಅವರ ಬಂಧುಗಳ ಗಮನಕ್ಕೆ

ಕರ್ನಾಟಕ ಸರ್ಕಾರದಿಂದ ಅಧಿ ಸೂಚನೆ ಸಂಖ್ಯೆ ಸಂಖ್ಯೆ ಸಾಂಖ್ಯೆ
21/ ಶಾಸನ / 2009 ಬೆಂಗಳೂರು. ದಿನಾಂಕ 2/3/ 2009
@ ಪ್ರಕಾರ.

ಆಸ್ಪತ್ರೆಗಳು ವೈದ್ಯಕೀತಾರ ಮಾಡುವ
-ವ ವೈದ್ಯರು ಸಿಬ್ಬಂದಿಗಳಿಗೆ ಯಾವುದೇ ಶೇಡ್ಡು ಒಂಟುಮಾಡುವ
-ವಂತೆ ಮಾಡುವ ಅವರ ಕಾರ್ಯಗಳಿಗೆ ಅಡ್ಡಿ ಒಂಟುಮಾ
-ಡುವ ಆಸ್ಪತ್ರೆಗಳು ಯಾವುದೇ ಖರ್ಚಿಗೆ ಹಾಲಿ ಒಂಟುಮಾಡುವ
ವೈದ್ಯರಿಗೆ ಮಾರು ವರ್ಷದ ಆನಕ ಕಾರಾಗೃಹಕ್ಕೆ ವಾಸಿ ೪
50 ಸಾವಿರ ದಂಡ ಅಧಿಸಬಡುವೆ.

ಆಸ್ಪತ್ರೆಗಳು ಯಾವುದೇ ಅಡ್ಡಿ
ಸುಲಕರಗಳಿಗೆ ಒಂಟಾದ ನಷ್ಟಕ್ಕೆ 2 ಖಚ್ಚು ದಂಡ ಆರ
-ವಂತೆ ಮಾಡುತ್ತಾ ಆ ವೈದ್ಯರು ಮಾರು ವರ್ಷಕ್ಕೆ ಆನಕ ಕಾರಾ
-ಗೃಹಕ್ಕೆ ಹಾಜರಾಗುವುದಿಲ್ಲ ವೈದ್ಯರು ಯಾವುದೇ ರೀತಿಯ
ಕೆಡೆಕು ಮಾಡುವ ಸಿಬ್ಬಂದಿಗಳಿಗೆ ಯಾವುದೇ ಶೇಡ್ಡು ಒಂಟು
ಮಾಡುವುದಿಲ್ಲ

ಕೃಷಿಕರ ರಾಜ್ಯ ಅಮೆರಿಕ

ಅಮೆರಿಕದ ಯು.ಎಸ್. ಫಿಲಾನಥೋಪಿಕ್ಯ ಗಮನಕ್ಕೆ.

- * ಅಮೆರಿಕದ ಯು.ಎಸ್. ಲೆವೆಲ್ ಲೆವೆಲಂಥೋಪಿಕ್ಯ ಇಲ್ಲ ದೂರಿಯುವ
ಅಲ್ಲಾ ಆಶಾಸನಗಿತ್ತು ಹಾಗೂ ಚಿಕ್ಕಿಕ್ಕಿಗಿತ್ತು ಎಂತವಾಗಿ
ಬೆಡೆಯಬಡುವು
- * ಇಲ್ಲ ಲಭ್ಯವಿರುವ ಆಶಾಸನಗಿತ್ತು ಹಾಗೂ ಹೆಚ್ಚಿನ ಚಿಕ್ಕಿಕ್ಕಿಗಾಗಿ ಒತ್ತಿದ.
ಮಾಡಿಕೊಂಡ ಒತ್ತಿಕ್ಕಿಗಿತ್ತು ಇದರಲ್ಲಿ ಮಾಡಲಾಗುವುದು.
- * ಅಮೆರಿಕದ ಉ.ಎಸ್. ಐ ರೋಗೋಪಿನ್ ಪ್ರಮಾಣ ಶಿಕ್ಷಿಸಿತ್ತು
ಎಡಲಾಗುವುದು.
- * ಒತ್ತಿದ ರೋಗೋಪಿನ್ ಪ್ರಮಾಣ ಶಿಕ್ಷಿಸಿತ್ತು ಇ.ಎಸ್. ಐ ಹೆಚ್ಚಿ
-ಗಯಲ್ ಹಾಕುವುದು ಉ ಸೆಂಟರ್‌ನಲ್ಲಿ ಇ.ಎಸ್. ಐ. ಸಿ. ಕಾನ್ಸಿ
ಕೆಫೇಲನ್ ಆಲಾಪಿಸುವುದು.
- * ಇ.ಎಸ್. ಐ ಅಮೆರಿಕದ ಲ್ಯಾಂತ್ ಬಾತೆಮೆ ಅಪೆರಗಿತ್ತು
ಮಾಪ್ಯಲ್ ಸೆಂಟರ್ ಮುಂದೆ ಅಪೆರಗಿತ್ತು (ಮೊದಲ ಬಾರಿಗೆ
ಮಾತ್ರ ರೋಗೋಪಿನ್ ಪ್ರಮಾಣ ಶಿಕ್ಷಿಸಿತ್ತು ಸಿಂಟರ್‌ನಲ್ಲಿ
ಸೆಂಟರ್‌ನಲ್ಲಿಯೂ ಎಂದೂ ಬಾತೆಮೆ ಅಪೆರಗಿಟ್ಟಿಲ್ಲವೆಂದೂ
- * ಹೆಚ್ಚಿನಯೆಲ್ಲ ಹಾಕಿರುವ ಪ್ರಮಾಣ ಶಿಕ್ಷಿಸಿತ್ತು ಇ.ಎಸ್. ಐ ಸಿ
-ಯೂ ಅಪೆರಗಿಟ್ಟುಂಥ ಸಿಂಟರ್‌ನಲ್ಲಿಯೂ ಮಾಡುವುದು. ಯು.ಎಸ್. ಐ
ಕೆಫೇಲನ್‌ನಿಂದ ರಿಜೆಂಟ್ ನೆಗವನ್ನು ನಮ್ಮ ಲ್ಯಾಂತ್ ಬಾತೆಮೆ
ಆಮೆ ಮಾಡಲಾಗುತ್ತದೆ.
- * ರೋಗೋಪಿನ್ ಪ್ರಮಾಣ ಶಿಕ್ಷಿಸಿತ್ತು ಸಿಂಟರ್‌ನಲ್ಲಿ ನೆಂಟರ್‌ನಲ್ಲಿ
- ಲ್ಯಾಂತ್‌ನಿಂದ ಎಂದೂ ಬಾತೆಮೆ ಅಪೆರಗಿಟ್ಟಿಲ್ಲವೆಂದೂ.

ಶ್ರೀ ಬಸವರಾಜ ಐಶ್ ಬೋಯ್ಯಾಯಾ ಸನ್ಮಾನ್ಯ ಯೋಜ್ಯ
ಯಂತ್ರಗ್ರಂಥ ಶಿವಾಚಾರ ಸಂಪಾದನೆ.

ಜೋಶ ಜೋಶ ಜೀವನ ಜೋಶಾನಿ.

- * ಯಮವೆಗೆ ಯಂತೆ ಬ್ರಹ್ಮಚೇರಂಶ ಪುಲನೆ ಯಾಡಬೇತಾ
- ಗುತ್ತದೆ.
- * ಯಮವೆಗೆ ನಂತರ ವಶೇ ಪುತ್ರ / ಪುತ್ರಿಯೊಂದಿಗೆ
ಲೈಲಿಗಿಲೆ ಸುಪುಶಿಕೆ.
- * ಯಮನ ಧೂಷಣ್ಣಾ ಪಾಲಸವಿದ್ಯಾಗ ಲೆಪ್ಪದೇ ತ್ರವಣ್ಣು
ಕಾಂಡೋಯೆ ಬ್ರಹ್ಮಕೆ ಯಾಡವ್ವೆವು.
- * ಹಾ|| ಕೆ ಸುಧಾಕರ ವ್ಯಾನ್ಯ ಜಿಯೋಗ್ಯ ಮುತು ಕುಟುಂಬ ಶಲ್ಯಾಣ
ವೈದ್ಯರಯು ಶಿಕ್ಷಣ ಸುತವರೂ ಅಕ್ಕಿ ಎಡ್ಡೆ ವಿನವ
ಕಾಂಪುಶ್ರಮವಣ್ಣು ಈ ಬಧ್ಧಾಟನಿವರು.
- * ಹೆಚ್. ಡಿ ವಿ / ವಡ್ಡೆ ಬಗ್ಗೆ ಯುಶ್ರೀವಾಗಿ ಯಾತನಾಡಿ
ಓನೆಯಾನ ಪಂಡಿಲಿ ಶೋಲ್ಯವ ಯಾರಿಲ ಯತು ಸುಲೆಗ್ಗಿ
ಬಲತ ರಾಪ್ಪಿಲಯ ಸೆವಾಯವಾಗಿಗೆ 1097 ಕೆ ಕೆರವೊಡಿ.
- * ಜಿಲ್ಲಾ ವಡ್ಡೆ ಶ್ರೀಲಯಧಿಕೆ ಹಾಗೂ ಅಯಂತ್ರಗ್ರಂಥ ಲೈಲಕ
ಭಾಗಲಕೋಣ.
- * ವಡ್ಡೆ ಬಗ್ಗೆ ವ್ಯಾಳಿಕಿ ಯುಶ್ರೀವಾಗಿ ಓನೆಯಾನ ಪಂಡಿಲಿ
- ಶಿಕ್ಷಣಕ್ಕು

ಶ್ರದ್ಧಾತ್ರೇಗೆ ಯುಜ್ಯವಾಗಿ ಬೆದಗಿಸುವ ಚೌಪಥಿ ವೈತ್ರಂ

* ಶರಾಣ್ಯ ಅಕ್ಷಾಂಶಗಳನ್ನು ರಾಶಾಂಶಗಳಿಗೆ ಅಕ್ಷಾಂಶಗಳಾಗುವಂತೆ ಸಂಯೋಜಿಸುವ ಶರಾಣ್ಯ ಸಂಯೋಜನೆ ವೈತ್ರಂಯಾಗಿದ್ದು ಚೌಪಥಿಯೂ ವೈತ್ರಂಗಳ ಸುರಕ್ಷಿತ ಹಾಗೂ ಶ್ರಂಖಲಾವಿನ್ಯೂಯೂ ಬೃಶಂಯಾಗೂ ಪಂಶೆ ಸೌಖ್ಯಶೌಖ್ಯವೆ ಬೆವೆಯೂ ಯಾಂಹಿದೆ.

* ಅಂತರರಾಶ್ತ್ರಿಯವಾಗಿ ಗುರುತಿಸಲಾಗುವ ಚೌಪಥಿಯಂತೂ ಚೌಪಥಿವೈತ್ರಂ ವೈತ್ರಂಯನ್ನು ಶ್ರೀಅಭಿತುಲೆ ಸಂಶುತವಾದ ಶೆ ಲಾಪತ್ರಂ ತು ಶೌಖ್ಯಗಳಿ.

* ಚೌಪಥಿಯಂತೂ ಚೌಪಥಿ ವೈತ್ರಂಯನ್ನು ನೆಡೆಸುತ್ತಿರುವ ಸಂಕ್ಷೇಪಯನ್ನು ಚೌಪಥಿಯಂತೂ, ಚೌಪಥಿ ಉಗಡಿ ಏದು ಶರಾಂಶು -ಲಾಗುತ್ತವೆ.

* ಈ ಚೌಪಥಿಗಳ್ತು ಸಾರಾಂಶವಾಗಿ ಶೇವಲ ಚೌಪಥಿಗಳನ್ನು ಯಾತ್ರವೆಲ್ಲ ಬದಲನ ತ್ರತೆರೆ ವೈತ್ರಂಗಳವೆ ಉರಾಯ ತ್ರಾಂಡಿ (ಸೆವಂಗಳ್ತು ಶ್ರೀಸುಧೇಶ ಸಾಯುಗ್ರಿಗಳ್ತು ಹಾಗೂ ಅಂತಃಕಾಲಶು -ಗಳ್ತು ಚೌಪಥಿ ಲಕ್ಷು ಲಕ್ಷು ಅನೇಕಗಳ್ತು ಉ ಲಕ್ಷು ಏತನಿಗಳ್ತು ಪರಾಂಶವೆ.

* ಚೌಪಥಿಯಂತೂ ಯು ಅಂತಃಕಾಲಶು ಶೇವಲವೆ ವೇರೆಯಾಲ ಪವೆ ಚೌಪಥಿ ಶೌಖ್ಯ ಲಕ್ಷುನೈವಾಗಿದ್ದು ಶುಶೇವಲವೆ 1400 - 1600 ರ ಲಕ್ಷುಯುಂಹಿಲೆ ಬೃಶಂಶಾಗುತ್ತೆ.

—: ಸಕಾಠರ ಚಿತ್ತಲೈಯೆ ಐಶ್ವರೈ :-

- * ಅಶೇಷ ಶೌಲ್ಯಗ್ಲಮ್ನಿ ದೊಂದಿರುವ ಚಿತ್ತಲೈಗ್ಲಮ್ನಿ
ಅಶೇಷ ಚಿತ್ತಲೈ ಕೇಂದ್ರಗ್ಲಮ್ನಿ.
- * ಮರು ವಸತಿ ಚಿತ್ತಲೈಗ್ಲಮ್ನಿ
- * ಮತ್ಸ್ಯ ಚಿತ್ತಲೈಗ್ಲಮ್ನಿ
- * ಇನ್ಸುಲಿನ್ ಅಶೇಷ ಕೌಟುಂಬಿಗಾಗಿ ಉಪಲಬ್ಧ ಚಿತ್ತಲೈಗ್ಲಮ್ನಿ
- * ಯಾನೇಶಿ ದಯಶೈಗ್ಲಮ್ನಿ ಚಿತ್ತಲೈ ಕೇಂದ್ರ ಲ್ಲವೇ ಅಶೇಷ
ರೋಗಿಗ್ಲಮ್ನಿ ಯಾನೇಶಿ ರೋಗಿ ಅಶೇಷ ಚಿತ್ತಲೈಗ್ಲಮ್ನಿ.
ಉಪಲಬ್ಧಿ.
- * ಒಂದು ಚಿತ್ತಲೈ ಒಂದು ಶೇಷದೇವ್ನಿ ದೊಂದಿರಬಹುದು ಇಲ್ಲವೇ
ಶೌಖ್ಯವೇ ನಲ್ಲವೇ ಎಂಬ ಕೆಲಸಗ್ಲಮ್ನಿ ಚಿತ್ತಲೈಯೆ ಅಭಾಗಿಗ್ಲಮ್ನಿ
ಪ್ರತ್ಯೇಕವಾಗಿರಬಹುದು.
- * ಪ್ರತ್ಯೇಕವೆಯೇ ಶೇಷವಾದ (ಪ್ರಾರಂಭವಲ್ಲ ಒಂದು ಕೆಲಸದಲ್ಲ
ಚಿತ್ತಲೈಗ್ಲಮ್ನಿ ಇಂದು ಅಶೇಷವಾಗಿ ವ್ಯಯ ಚಿತ್ತಲೈಯೆ
ಶೌಖ್ಯವೇ ಗ್ರಹಣವೆಂದೆ
- * ವೈದ್ಯಕೀಯ ಶೇಷವೇನಾ ಅಶೇಷವಾಗಿ ಅಶೇಷವಾದ
-ಗ್ಲಮ್ನಿ ಅಶೇಷ ಅಶೇಷವಾದ ವ್ಯಕ್ತಿಗೆ ಅಶೇಷವಾಗಿ
ಅಶೇಷ ಶೇಷ ಸಲ್ಲುತ್ತವೆ.
- * ಅಶೇಷವಾದ ಅಶೇಷ ಚಿತ್ತಲೈ ಅಶೇಷವಾದ ೨ ಅಶೇಷವಾದ
ಗ್ಲಮ್ನಿ ಯಾನೇಶಿ ಅಶೇಷವಾದ ಅಶೇಷವಾದ ಅಶೇಷವಾದ.

—: ಸಾಮಾನ್ಯ ಚಿತ್ತೈಕ್ಯ :-

- * ಬಹಳಷ್ಟು ಗುರುತ್ವಶೀಲರೂಪದ ಚಿತ್ತೈಕ್ಯ ಎಂದರೆ ಒನಿರಲ ಪ್ರಶ್ನೆಗೆ, ಬ್ರಹ್ಮ ದಲವಾರು ರೀತಿಯ ಕಾರ್ಯ ಯೆತ್ತು ಗಾಯಗ್ರಹ ಆಕಿತ್ತೆ ಬದಗಿಸುತ್ತವೆ.
- * ಕಿವಿ ಆರವಾಗಿ ಆತುಣಿ ಚಿತ್ತೈಕ್ಯ ಶೇಖ್ರ ಶಿಲ್ಪಕ್ಕೆ ಬದಗಿ -ಸಲು ಆತುಣಿ ಲಭಾಗವನ್ನೆ ಕಹಾತ್ರ ಚಿತ್ತೈಕ್ಯ ಶಯ್ಯ -ಆ ಕಾರ್ಯಗ್ರಹ ಶೇಖ್ರ ಬದಗಿಸುತ್ತವೆ.
- * ಒನಿರಲ ಪ್ರಶ್ನೆಗೆ or ಸಾಮಾನ್ಯವಾಗಿ ಯಾಡ್ಡೆತ್ತಿತ್ತಿಂಯಲ್ಲ ಯಾಡ್ಡೆ ರೋಗಗ್ರಹ ಎಲ್ಲಾ ಆರನಾದ ಶಾಲಭ್ಯಗ್ರಹಕ್ಕೆ ಬದಗಿ -ಸಲಾಗುತ್ತವೆ. ಕಿವಿ ಚಿತ್ತೈಕ್ಯದಲ್ಲ ಎಲ್ಲಾ ವೈದ್ಯಕೀಲಂಕು ಶಿಕ್ಷೆಯಂಗಳಾಂವಿಗಿ ಕಾರಿಗಂಯುಕ್ತ ಚಿತ್ತೈಕ್ಯ ಎನಿಸುತ್ತವೆ.
- * ಆಲೈ ನಗಾ ಘಟಕ ಶುರಿಚ್ಚಿ ಕಾಲದ ರುಕ್ಮಾಪೆ ಯೆತ್ತು ಕ್ಷತ್ತೆ ಆಕಿತ್ತೆಗಾಗಿ ಲಕುಷಿ ಒನಿರಲಗ್ರಹ ಪ್ರಾಕ್ಷಿತ್ಕ ಶಬ್ದಲಿ ದೇಗ ರೋಗಲವಾನ ಆಶಾಶಗಾ ಪ್ರಿಯೋಗಾಲಂಕುಗ್ರಹ ಉತ್ಪಾದಗ್ರಹ ಖರುತ್ತವೆ.
- * ಯಾಡ್ಡೆ ವಗರಗ್ರಹ ಲಭನ್ನೆ ರೀತಿಯ ಚಿತ್ತೈಕ್ಯಗ್ರಹ ಕಿಂಕು
- * ಪೆಲಸರಕ್ಕೆ ಆಕಿತ್ತೆ ಗಾತ್ರ ಶಿಲ್ಪಕ್ಕೆ ಯಾಂವಿ ರುತ್ತವೆ.

—: ಅಸ್ತತ್ವೆ :-

* ಒಂದು ಅಸ್ತತ್ವೆ ಬಂದರೆ ಇದೊಂದು ರೋಗಿಗ್ಗೆ ಅಸ್ತತ್ವೆ ರಕ್ಷಣೆ. ಗುಣಮಾಡುವ ಚಿಕಿತ್ಸೆ ಬಂದಿರುವ ಉಪಾಯವೆ. ಇದಕ್ಕಾಗಿ ಅಶೇಷ ಪ್ರಯತ್ನವು ಸಿಬ್ಬಂದಿಯು ಮಾಡುವ ಮೂಲಕ ರೋಗಿಗ್ಗೆ ಸ್ಥಿತಿಗಲಿಸುವುದು ಆಗುವುದು ಸತ್ಯವೆ.

* ಬಹುಶೀಲದ ಶಾಯಿಗಳಿಗೆ ಅಲ್ಲಮೇ ಚಿಕಿತ್ಸೆಯಾಚಾರ - ವನ್ನು ಒದಗಿಸುತ್ತವೆ.

* ಇಂದು ಅಸ್ತತ್ವೆಗಳಿಗೆ ಬಹುಶೇಷವಾಗಿ ಬಾಕಿಯಿರುವುದೆ ದುರಂತವೆ ನೆರವಿನೆಡೆಯಲ್ಲ ನಡೆಯುತ್ತವೆ, ಲಾಭಕ್ಕಾಗಿ ಇಲ್ಲವೆ ಲಾಭ ರಹಿತ ಅಸ್ತತ್ವೆ ಸಂಘಟನೆಗಳ ಮೂಲಕ ಅಸ್ತತ್ವೆ ಅಮೆ ಕಂಪನಿಗಳು ೦೫ ದತ್ತ ಸಂಸ್ಥೆಗಳಿಗೆ ಅಲ್ಲವೆ ವೇರವಾದ ದತ್ತ ಅಥಿ ಕೊಡುಗೆ ಗಳಿಂದ ನೋಡಿಸಲ್ಪಡುತ್ತವೆ.

* ಇಲಿಹಾಶದುದ್ದಕ್ಕೂ ಅಸ್ತತ್ವೆಗಳನ್ನು ಧಾರಣಿಕೆ ಸಂಸ್ಥೆಗಳಿಗೆ ದುರಂತವೆ ನೀಡುವುದೆ ಅವರ ಸ್ಥಾನನೆ ಮಾಡುವುದೆ ಮತ್ತೆ ಅವನ್ನು ರಕ್ಷಿಸಿ ಪ್ರಾಣಿಜೀವಿಗಳಿಗೆ ಸೌಕರ್ಯಕ್ಕಾಗಿ ಅವಿರಲ್ಯವೆ ವೈದ್ಯಗಳು ಸಿದ್ಧವಾದ ಮೂಲಕ ನಡೆಸುತ್ತಾರೆ.

ಶ್ರೀರೋಗ ಸೇವೆಗ್ಗು ಅವರ

- * ಸಮಾಲೋಚನೆ ಹಾಗೂ ಕೆಲವು ಅಂಶಗಳ ಆಧಾರದ ಮೇಲೆ
- * ಅನಿರೀಕ್ಷಿತ ಉಪಲಕ್ಷಣಗಳನ್ನು
- * ತೋರಿಸಿದ ಗುಣಗಳನ್ನು ಪತ್ತೆ ಹಾಗೂ ಚಿಕಿತ್ಸೆ
- * ವಿಷಯಗಳಿಗೆ ಸಮಾಲೋಚನೆ ಮತ್ತು ಚಿಕಿತ್ಸೆ
- * ಸಹಜ ಅಂಗ ಮತ್ತು ಶಿಶುಗಳಿಗೆ ಸಂಬಂಧಿಸಿದ ರೋಗಗಳನ್ನು ಚಿಕಿತ್ಸೆ
- * ಶ್ರೀ - ರೋಗ ಕಾಯಿಲೆಗಳನ್ನು ಪತ್ತೆ ಹಾಗೂ ಚಿಕಿತ್ಸೆ
- * ಒಂದು ಸಮಾಲೋಚನೆ ಹಾಗೂ ರಕ್ತ ಅಧ್ಯಯನ
- * ವೈದ್ಯಕೀನ ಗುಣಗಳನ್ನು ಸೇವೆಗ್ಗು
- * ಬಂಜೆತನ ಅಧ್ಯಯನ ಸೇವೆಗ್ಗು ಪ್ರಯೋಗಗಳನ್ನು ಮತ್ತು ಮೂಲಭೂತಗಳನ್ನು.
- * ಗುಣಗಳನ್ನು ಕೃತಕವಾಗಿ ಪತ್ತೆ ಹಿಡಿಯುವುದು.
- * ಪ್ರಯೋಗ ಮತ್ತು ಅಧ್ಯಯನ ಸೇವೆಗ್ಗುಗಳನ್ನು
- * ಉಪಲಕ್ಷಣಗಳನ್ನು ಸೇವೆ ಮತ್ತು ಉಪಲಕ್ಷಣಗಳನ್ನು ರೋಗ ಚಿಕಿತ್ಸೆ ಅಧ್ಯಯನಗಳನ್ನು 24x7.
- * ಗುಣಗಳನ್ನು ಅಧ್ಯಯನ ಮಾಡುವುದು ಅಧ್ಯಯನ
- * PPI UCO ಅಧ್ಯಯನಗಳನ್ನು
- * ಅಧ್ಯಯನಗಳನ್ನು ಚಿಕಿತ್ಸೆ COPPER-T ಅಧ್ಯಯನ

ಅನೇಕ ಡಿಂಚು

* ಅಡುಗೆಗೆ ಬಡ್ಡು ಹಾಕಬಾರದು.

* ಐನಕ್ಕೆ (ಗಾಂ ಬಪ್ಪಿ ಮಾತ್ರ ಬಳಸಬಹುದು.

* ಮಂತ್ರಿ ಸೂತ್ರವನ್ನು ಬಿಟ್ಟು ಬೇರೆ ಯಾವುದೇ ಸೂತ್ರವನ್ನು
- ಅನ್ವಯಿಸಬಹುದು.

* ಐನಕ್ಕೆ 500 ಎಂ. ಎಲ್. ಎ, ನೀಡಬಹುದು.

* ಐನವು ಅನ್ವಯಿಸದಾದ ತೆರಿಕೆಗಳೆಲ್ಲ

* ಶಾಂತಕಾಯ ಕೆಂಪು ಮೂಲಗಿ ಸೋಲಕಾಯ ಹೂಳಕಾಯ

* ಪಡವಲು ಕಾಯ ಬಂದೂ ಕಾಯಳ ಕಾಯ ಗಡ್ಡೆ ಗಿಣಿಸು

* ಹಸಿರು ಬದನೆ ಹಾಗೂ ಮಂತ್ರಿ ಸೂತ್ರ

* ವಾರಕ್ಕೆ ಬಂದೂ ಬಾಳಿ ಅನ್ವಯಿಸದಾದ ತೆರಿಕೆಗಳೆಲ್ಲ

* ಅನ್ನ ಕ್ಯಾರ್ಡ್ ಬಳಕೆಗಾಗಿ ಬ್ಯು ಮೂಲಗಿ. ಹಾಗಲಕಾಯ
ಬದನೆಕಾಯ ಹೂಳಕಾಯ ಸಿಹಿ ಕಾಯಳಕಾಯ.

* ಬಪ್ಪಿಯೇನಿಸಲೇ ಬಾರದ ತೆರಿಕೆಗಳೆಲ್ಲ

* ಸೂತ್ರಗಳೆಲ್ಲ (ಮಂತ್ರಿ ಸೂತ್ರ ಬಿಟ್ಟು) ಉಳಿಸಬಹುದು
ಸಿಹಿ ಗಿಣಿಸು ಮರಗಿಣಿಸು ಅಡುಗೆಗೆ ನೀಡಬಹುದು

ಎಣ್ಣೆಯನ್ನು (ಐನಕ್ಕೆ 4.5 ತೆರಿಕೆ $\frac{1}{2}$)

ಅನೇಕ ತೆರಿಕೆಗಳ ಬಪ್ಪಿಯೇನಿಸಬಹುದು.

ರಾಷ್ಟ್ರೀಯ ಕೃತಕ ಗರ್ಭಧಾರಣೆ ಯೋಜನೆ :-

ಫಲಿತ ಫಲಿತ

:- ಕೃತಕ ಗರ್ಭಧಾರಣೆ ಮೂಲಕ ರಾಣಿಗಳ ಒತ್ತಡಕೆ :-

- * ರಾಣಿಗಳಿಗೆ ಐತಿಹಾಸಿಕ ಗೌರವ (೧.೨) ಕೆಲವು ರಾಜ್ಯಗಳಿಗೆ ಒತ್ತಡಕೆ ನೀಡುವುದು.
- * ಒತ್ತಡಕೆ ರೈತರ ಮನೆಗೆ ಹೋಗಿ ಅವರ ಮನೆಯ ಬಗ್ಗೆ ಹೋಗಿ ಕೃತಕ ಗರ್ಭಧಾರಣೆ ಶಿಕ್ಷಣ ತಲುಪಿಸುವುದು.
- * ಕೃತಕ ಗರ್ಭಧಾರಣೆಯ ಮೂಲಕ ಒತ್ತಡಕೆ ಮಗುವಿನ ಜನನ.
- * ರೈತರ ಮನೆಯ ಹೆಣ್ಣು ಮಕ್ಕಳಿಗೆ ತುಂಬಾ ಒತ್ತಡಕೆ ಶಿಕ್ಷಣ ದೊರಕಿಸುವುದು.
- * ಒತ್ತಡಕೆ ಹೋಗಿ ಮನೆಯ ಬಗ್ಗೆ ಹೋಗಿ ಕೃತಕ ಗರ್ಭಧಾರಣೆ ಮಾಡುವುದು.
- * ಪ್ರಾಯೋಗಿಕ ಗರ್ಭಧಾರಣೆ ಮೂಲಕ ಒತ್ತಡಕೆ ಅಂತಿಮ ಉದ್ದೇಶಗಳಿಗೆ ಒತ್ತಡಕೆ ಕೊಡುವುದು.
- * ರಾಣಿಗಳ ಒತ್ತಡಕೆಯನ್ನು ಕಡಿಗೊಳಿಸುವುದು.
- * ಹೆಚ್ಚು ಹೆಚ್ಚು ಜನರಿಗೆ ಕೃತಕ ಗರ್ಭಧಾರಣೆ ಶಿಕ್ಷಣಗಳನ್ನು ಪಡೆಯುವಂತೆ ಜನರಿಗೆ ಮನವರಿಕೆ ಮಾಡುವುದು.

ಅಂದೆ ತಾಯಿಯೊಳಗೆ ನನತನ ಬೇಕಾದ ೫ ಮುಖ್ಯ
ವಾದ ಪದಗಳನ್ನು

- * ರಸವ ಲಲಿತೆಯನ್ನು ಆಡಲಾಗಿದೆ ಮತ್ತು ಅದು ರಸವ ರೋಗವನ್ನು ಆಹೆಗಟ್ಟುತ್ತದೆ.
- * ಮುಂದಿನ ಲಲಿತೆಗಾಗಿ ಯಾವಾಗ ಮತ್ತು ಎಲ್ಲಿಗೆ ಬರಬೇಕು
- * ಶಿಕ್ಷಣ ಪ್ರಾಪ್ತಿ ಅಥವಾ ಪರಿಣಾಮಗಳನ್ನು ಯಾವುದು ಮತ್ತು ಅವುಗಳನ್ನು ಈಗ ಅಭ್ಯಾಸಿಸಬಹುದು.
- * ತಾಯಿ ಕಾರಣವನ್ನು ಸೂಚಿಸಿ ಆಲೋಚಿಸುವುದು ಮತ್ತು ಮುಂದಿನ ವೇಳೆಗೆ ಬಹಳ ದಿನವನ್ನು ಕೊತ್ತಿ -ಯ್ಯ ಆರಿಸುವುದು.
- * ಸಂಪೂರ್ಣ ಲಲಿತೆ ಪಡೆಯುವುದು ತ್ರಿಶ ಬಂದೂ ಮಗುಗಳ ಹಕ್ಕು.
- * ಭರಣ್ಯತರ ಆವೇಶದ ಉದಾರ ತ್ರಿಶ ಬಂದೂ ಮಗು -ಅಗ ಬಹಳ ಮುಖ್ಯವಾಗಿದೆ.
- * ಅಷ್ಟು ಕ್ಷಮಿಸದ ತಪಾಸು ಉತ್ತರಗಳನ್ನು ಎಲ್ಲ ಲಲಿತೆಗಳನ್ನು ಲಲಿತೆವಾಗಿದೆ.
- * ತ್ರಿಶರಿಯಾದ ಮಗು ಅಗ ಲಲಿತೆವಾಗಿ ಉತ್ತರಗಳನ್ನು ಆಲೋಚಿಸಿ
- * ೬ ವೇಳೆಗಳಲ್ಲಿ ೫ ಬಾರಿ ಬಂದು ಬಾರಿಯೂ ಅಷ್ಟಿಹದೆಯೂ ಲಲಿತೆಯನ್ನು ಕಾಣಬೇಕು.

—: ಶ್ರೇಷ್ಠವೇತುವೆ ಪದಾರ್ಥಗಳು :—

- * ಬದ್ಧ ಬದ್ಧಿನಿಕಾಯ ಬದ್ಧಿನ ಪದಾರ್ಥಗಳು.
- * ಬದಾ : ಚತ್ವೇ ಒಣಗಿದ ಋನು ಚಪ್ಪೆಲ ಚೆಲ್ಲ ಪ್ರತಿ ಶೂದ ಪದಾರ್ಥಗಳು.
- * ಒಡಿ ತೆರಕಾಲ (ಸೋತೆತಾಯ ಬಿಟ್ಟು) ತೆರಕಾಲ ಶಾಲಹ ಮುತ್ತು ತೆರಕಾಲ ಸುಖಿ.
- * ಬ್ರೂನರು ಶಾಯಚೆಲ್ಲ , ರಾಗಿ.
- * ತೂಕೆ ಪೆಚ್ಚಿ ಸೇವನೇಶ ಇತರೆ ಕೋಕ ಪದಾರ್ಥಗಳು
- * ಬೇಕೆಲ ಅನುಸುಗ್ಗು ಲಾಶೋಲೆಲ ಪೆಚ್ಚಿ ಮುಂತಾದವುಗ್ಗು
- * ಬಾಮ, ಬೇನು ಚುಪ್ಪು ಶಾಸಿ ಇತ್ಯಾದಿ.
- * ವಸಶ್ಚೈಲ ಡಾಲ್ಟಾ ಕೊಬ್ಬರಿ ಎಗ್ಗು ಮುಂತಾದವುಗ್ಗು
- * ವನದ ಮೂಂಶ ಕೂಲ ಮೂಂಶ ಹೆಂಬಿ ಮೂಂಶ ಮೂಚ್ಚೆಯು ಛೆಂಡಾರ.
- * ಐಸೆಕ್ಕೆ ೫೦೦ ೩ಗ್ರಾಂ ಬಪೆನ್ನೆ ಮೂತ್ರ ಬ್ರೂಶೆಬಡುದು.
- * ಐಸೆಕ್ಕೆ ೮೦೦ ೨೦೦ ಬಲ ಬೇರನ್ನೆ ಬ್ರೂಶೆಬಡುದು.
- * ಬಪ್ಪು ಬದ್ಧಿನಿಕಾಯ ಬದ್ಧಿನ ಪದಾರ್ಥಗಳು.
- * ಬ್ರೂನರು ರಾಗಿ ಶಾಯಚೆಲ್ಲ
- * ತೆರಕಾಲ ಶಾಲಹ ಮುತ್ತು ಸೋಚ್ಚು ಮೂಂಶ.
- * ಕೂಲ ಮೂಂಶ ಮೂಚ್ಚೆಯು ಛೆಂಡಾರಗ್ಗು

ಪ್ರಸೂತಿ ಮತ್ತು ಆರೋಗ್ಯ ಸೇವೆಗಳಿಗೆ ಎವರೆ ೩೫ ಗಂಟೆಗಳ
ಪ್ರಸೂತಿ ೬ ಸ್ಟ್ರೀರೋಗ್ ಟುಟುಣ ಚಿಕಿತ್ಸೆಯು ತುಂಬುಗಲ್ಲು

- * ಸಮಾಲೋಚನೆ ಹಾಗೂ ಕಂಪಿರ ಆಜ್ಞಾಸೆಗಳೆ
- * ಪ್ರಸವ ಉಪವೇ ಆರೈಕೆ
- * ಲೋಡರಿನ ಗಭವ ಉತ್ತಿ ಹಾಗೂ ಚಿಕಿತ್ಸೆ.
- * ಮುತ್ತು ಬಂಧ ಸಮಾಲೋಚನೆ ಮತ್ತು ಚಿಕಿತ್ಸೆ
- * ಸರಬ ಹೆಣ್ಣು ಮತ್ತು ಅಪೇಕ್ಷಿಸುವ ರನ ಶಿಶು ಚಿಕಿತ್ಸೆ
- * ಸ್ಟ್ರೀ ರೋಗ ಕಾಯಿಲೆಗಳಿಗೆ ಪತ್ತೆ ಹಾಗೂ ಚಿಕಿತ್ಸೆ
- * ಕುಟುಂಬ ಕಲ್ಯಾಣ

* ಪಂಚಾನಂದರಣ ಚಿಕಿತ್ಸೆ COPPER-T
ಉಪವಿಧಿ ಗಭವ ಆರೋಧಕ ಮಾತ್ರಗಳಿಗೆ ಎತರಣ್
ppicud - ಉಪವಿಧಿ.

- * ಉತ್ತ ಸಮಾಲೋಚನೆ ಹಾಗೂ ರಕ್ತ ಅಪಸೆಗಳೆ.
- * ವೈದ್ಯಕೀಯ ಗಭವ ಉಪವೇ ಸೇವೆಗಳಿಗೆ
- * ಬಂಧರಿನ ಆಚಾರಣ್ ಸೇವೆಗಳಿಗೆ ಪ್ರಯೋಗ ಮತ್ತು
ಮಾಹಿತಿಗಳಿಗೆ
- * ಗಭವ ಉಪವೇ ಶಿಶುಗಳಿಗೆ ಪತ್ತೆ ಹಚ್ಚುಚಿಕಿತ್ಸೆ
- * ಪ್ರಸೂತಿ ೬ ಅಪೇಕ್ಷಿಸುವ ಸೇವೆಗಳಿಗೆ
- * ಉಪವೇ ಸ್ಟ್ರೀ ರೋಗ ಸೇವೆಗಳಿಗೆ ಸೇವೆ ೬ ಉಪವೇ
-ಶಿಶು ಚಿಕಿತ್ಸೆ ಉಪವೇ ೨೫x೭.



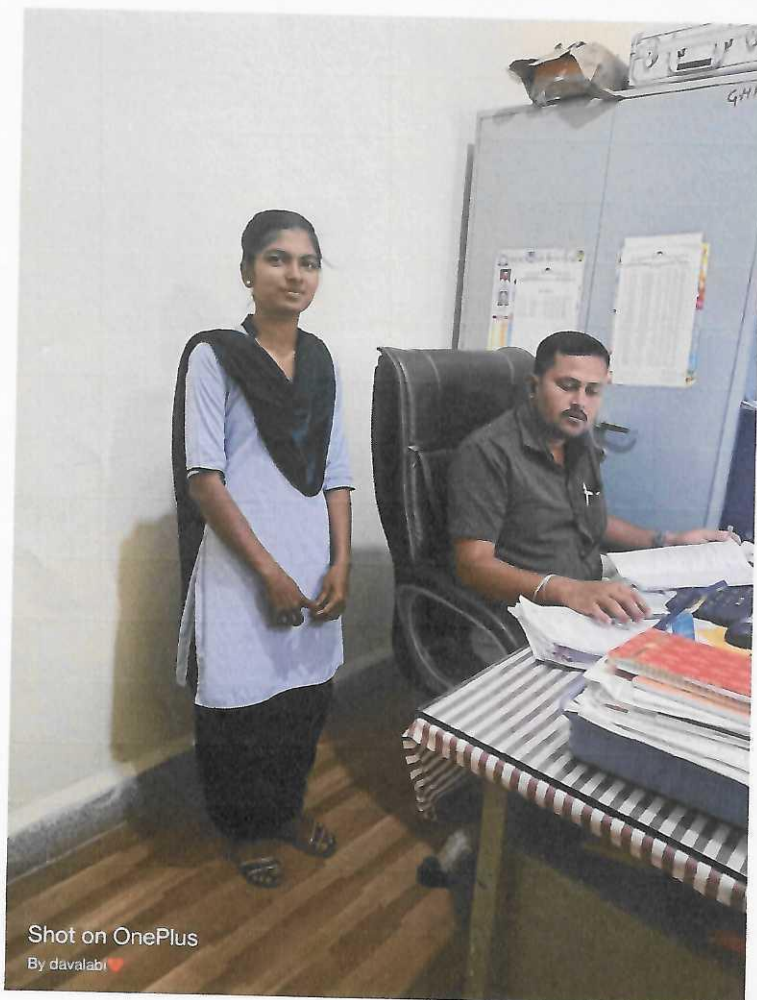

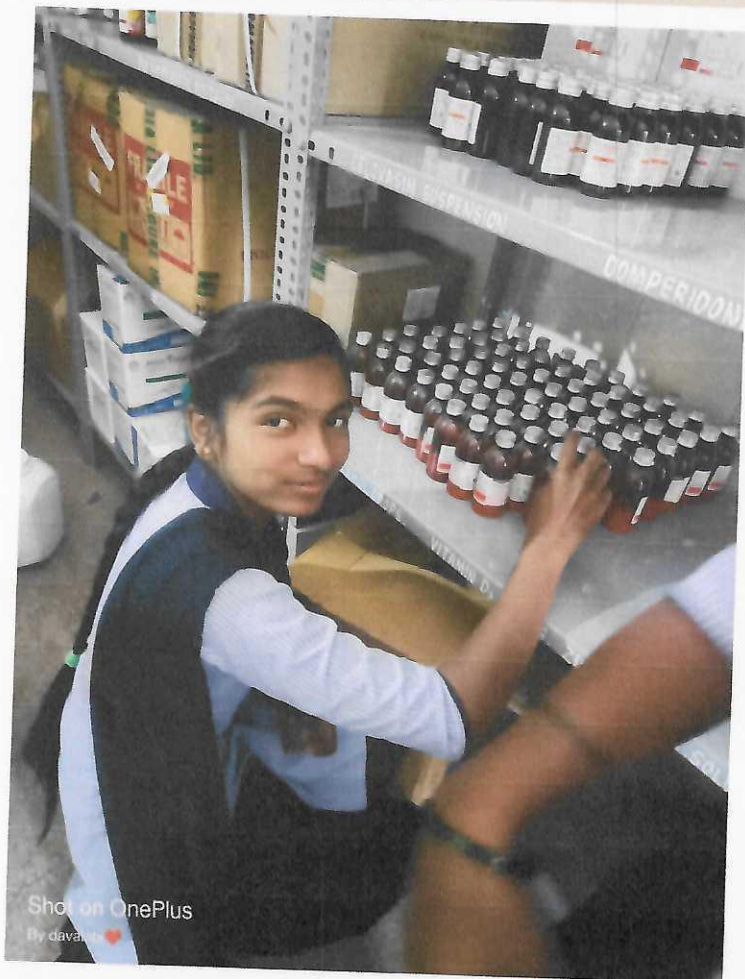



Shot on OnePlus
By davalabi ❤️

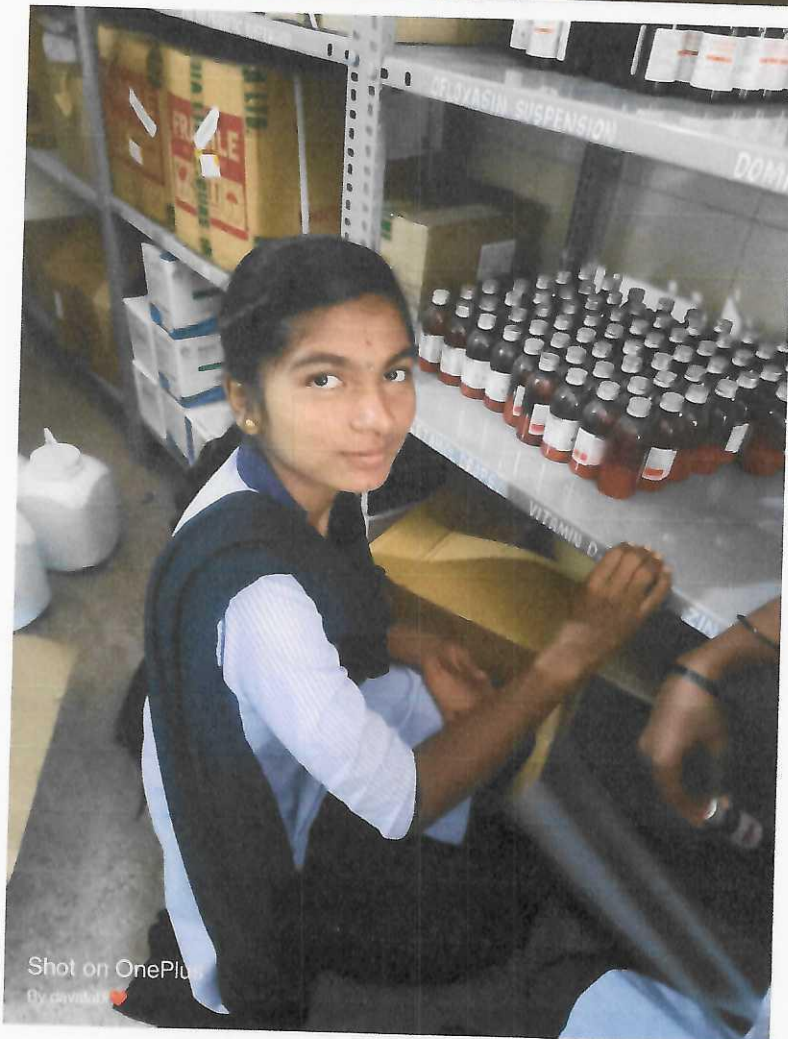

Shot on OnePlus
By davalabi ❤️

